



DENIS BARRIAULT EVALUATION

Bureau: (514) 636-9115
Télécopieur: (514) 636-8739
info@groupepdb.com
www.groupepdb.com

ID estimation
658011 GDB
Originale
Numéro de réclamation
44593017

AVIS : TOUS DEVIS TRANSMIS PAR GROUPE DENIS BARRIAULT NE CONSTITUENT EN AUCUN CAS UNE AUTORISATION DE RÉPARATION. LE RÉPARATEUR DOIT OBTENIR LE CONSENTEMENT DE L'ASSUREUR AVANT DE PROCÉDER AUX RÉPARATIONS OU A LA COMMANDE DE PIÈCES. TOUTES ACTIONS ENTREPRISES PAR LE RÉPARATEUR SANS L'AUTORISATION DE L'ASSUREUR SERONT À LA CHARGE DU RÉPARATEUR.

Propriétaire
Société de l'Assurance Automobile
du Québec
(888) 528-4289 (Travail)

Évaluateur
Dept Estimation .
supplement@groupepdb.com

Catégorie
Route

Société Assur. Automobile du Québec

Type de perte Inconnu	Numéro de réclamation 44593017	Numéro de police 44593017	Expert en sinistres LISE OUELLETTE (418) 528-0602 (Travail) ssdv.saisie@saaq.gouv.qc.ca
Franchise Inconnu	Site d'inspection SITE SAAQ 2660 RUE WATT QUEBEC, QC G1P3T5 (418) 528-0602 (Travail)	Date d'inspection 2026-04-20	Atelier de réparation PAS CHOISI

2023 Kia K5 GT 4 Door Sedan 2.5L 4 Cyl Gas Injected Turbocharged 8 Speed Auto Trans FWD

Couleur extérieure EB NOIR	Immatriculation QC-INCONNU	NIV 5XXG44J81PG172092	Condition Bon
En état de marche Non	Kilométrage 53987	Code de service Mitchell 912305	
Point d'impact principal Coin avant droit (1)	Point(s) secondaire(s) d'impact Avant (12), Coin arrière gauche (7)		

Remarques sur les dommages antérieurs
NON

Options				
Affichage à Tête Haute	Aide au Stationnement Électronique	Alerte d'Angle Mort de Côté	AM/FM Stéréo	Banquette Arrière
Barrure Électrique	Becquet Arrière	Caméra de Marche Arrière	Climatisation	Climatiseur Arrière (Double Zone)

Options				
Climatiseur Automatique	Colonne de Direction Adaptable	Commandes Audio Intégrées au Volant	Connectivité Sans Fil Bluetooth	Contrôle de Stabilité Électronique
Contrôle de Traction	Contrôle de Vitesse	Coussin Gonflable de Côté Avant A/Protection de la Tête	Coussin Gonflable Conducteur	Coussin Gonflable de Côté de Deuxième Rangée A/Protection de la Tête
Coussin Gonflable de Passager	Coussins Gonflable de Côté	Démarrreur à Distance	Désembueur de Glace Arrière	Entrée Auxiliaire
Essuie-Glace A/Capteur de Pluie	Glace à Commande Électrique	Lecteur MP3	Moniteur de Gonflement/Pression	Ordinateur de Route
Ouvre-Porte de Garage Universelle	Phares Antibrouillard	Phares Avant Automatique	Phares de Jour	Radio Haute Définition
Radio Satellite	Rétroviseur Automatique Intérieur Jour /Nuit ou Electrochromatique	Rétroviseur Extérieur Adjustable Électrique	Rétroviseur Extérieur Chauffant	Rétroviseurs Électrique Pliant Extérieur
Rétroviseurs Extérieur à Mémoire	Roues Aluminium/Aliage	Servo-direction	Siège à Mémoire	Siège Avant A/Support Lombaire Électrique
Siège Avant Refroidi	Siège Bacquet de Première Rangée	Siège Chauffant	Siège de Conducteur Électrique	Siège du Conducteur Avec Support Lombaire Électrique
Siège Passager Electrique	Sièges Avant Chauffant	Système Antivol	Système de Clé Smart	Système de Freinage Antiblocage
Système de Navigation	Système de Son Premium	Système d'Entré S/Clé	Système Télématique	Toit Ouvrant / Toit Ouvrant
Toit Ouvrant Panoramique	Volant Chauffant	Volant Gainé de Cuir		

Société de l'Assurance Automobile du Québec

2023 Kia K5 GT

Description
SEDAN

Profil de pièces
Quebec-C
Version du profil des pièces
3.0

Ligne #	Description	MAIN-D'ŒUVRE				PIÈCE					
		Opération	Type	Unités totales	CEG	Type	Numéro	Qté	Prix total	Taxe	
Pare-choc Avant											
1	AUTO Couvercle De Pare-Chocs - Ens Av	Remise en état	Carrosserie	3.8#	3.8	Existant					
2	200497 Couv. De Pare-Choc Av	Enlever / Remplacer	Carrosserie	INC#	3.8	Nouveau	[86510 L3300]	1	740,41 \$	Oui	
3	AUTO Couv. De Pare-Choc Av	Peindre Seulement	Peinture	2.8 C	2.8						
4	200502 Calandre De Pare-Chocs Av	Enlever / Remplacer	Carrosserie	INC#	0.4	Similaires neuves	[e7470 KI1036168]	1	366,12 \$	Oui	
5	201344 Garnissage Couvercle Pare-Chocs Av	Enlever / Remplacer	Carrosserie	INC#	0.3	Nouveau	[86591 L3300]	1	166,58 \$	Oui	
6	200971 Av Pare-Chocs - Moulure	Enlever / Remplacer	Carrosserie	INC#	0.4	Nouveau	[86532 L3300]	1	215,75 \$	Oui	
7	200505 Finition Butoir Av D	Enlever / Remplacer	Carrosserie	INC#	0.2	Nouveau	[86542 L3310]	1	119,57 \$	Oui	
8	200506 Finition Butoir Av G	Enlever / Remplacer	Carrosserie	INC#	0.2	Nouveau	[86541 L3310]	1	119,57 \$	Oui	
9	201325 Support De Pare-Chocs Av D	Enlever / Remplacer	Carrosserie	INC#	0.2	Nouveau	[86552 L3000]	1	40,63 \$	Oui	
10	201333 FAISCEAU DE CâBLES PARE-CHOCS AV	Enlever / Remplacer	Carrosserie	INC	0.0	Nouveau	[91890 L3010]	1	288,07 \$	Oui	
11	201334 Amortisseur De Chocs De Pare-Chocs Av D	Enlever / Remplacer	Carrosserie	INC	3.8	Nouveau	[86524 L3300]	1	64,08 \$	Oui	
12	201335 Amortisseur De Chocs De Pare-Chocs Av G	Enlever / Remplacer	Carrosserie	INC	3.8	Nouveau	[86521 L3300]	1	56,00 \$	Oui	

Calandre

Ligne #	Description	MAIN-D'ŒUVRE				PIÈCE					
		Opération	Type	Unités totales	CEG	Type	Numéro	Qté	Prix total	Taxe	
13	201232 Calandre	Enlever / Remplacer	Carrosserie	INC#	0.5	Nouveau	[86351 L3300]	1	133,67 \$	Oui	
Phares Avant											
14	200530 Ensemble Bloc-Lumieres Av D	Enlever / Remplacer	Carrosserie	0.3#	0.3	Recyclées / Usagées	[1530]	1	1 100,00 \$	Oui	
15	AUTO Phares	Vérifier / Régler	Carrosserie	0.4	0.4						
16	200531 Ensemble Bloc-Lumieres Av G	Enlever / Remplacer	Carrosserie	0.3#	0.3	Recyclées / Usagées	[1529]	1	1 100,00 \$	Oui	
17	200652 Ens. D'ampoule DE Feu DE Gabarit Latérale Av. Dr.	Enlever / Remplacer	Carrosserie	INC#	0.2	Nouveau	[921A2 L3000]	1	166,23 \$	Oui	
18	AUTO Couv. De Pare-Choc Av	Enlever / Installer	Carrosserie	INC#	1.2						
19	200653 Ens. D'ampoule DE Feu DE Gabarit Latérale Av. G.	Enlever / Remplacer	Carrosserie	INC#	0.2	Recyclées / Usagées	[e7515 \$N12087]	1	111,20 \$	Oui	
Refroidissement											
20	202074 Radiateur De Refroidissement	Enlever / Remplacer	Carrosserie	INC#	2.0	Nouveau	[25310 L3300]	1	621,59 \$	Oui	
21	AUTO Rempl. Sous Vide Et Purge Syst. DE Refroidissement	Enlever / Remplacer	Carrosserie	0.6	0.6						
22	202110 Pale De Ventil De Radiateur	Enlever / Installer	Carrosserie	INC#	1.2	Existant					
Climatisation / Chauffage / Ventilation											
23	200421 Condenseur Clim -M	Enlever / Remplacer	Mécanique	INC#	1.4	Similaires neuves	[e7470 CND30200]	1	220,03 \$	Oui	
24	AUTO Vidanger Et Remplir La Clim -M	Enlever / Remplacer	Mécanique	1.4	1.4						
Aile Avant											
25	200893 Panneau D'Aile D.	Enlever / Remplacer	Carrosserie	1.4#	1.4	Recyclées / Usagées	[e7693 MI925083]	1	428,13 \$	Oui	
26	AUTO Exterieur D'Aile D	Peindre Seulement	Peinture	2.0 C	2.0						
27	AUTO Rebord Suppl. Pour D	Peindre Seulement	Peinture	0.5 C	0.5						
28	200894 Panneau D'Aile G.	Réparer	Carrosserie	2.5*#	1.4	Existant					
29	900501 BOSSE										
30	AUTO Extérieur Aile G	Peindre Seulement	Peinture	1.8 C	2.0	Existant					
31	200023 Doublure D'Aile D	Enlever / Remplacer	Carrosserie	0.4	0.4	Nouveau	[86812 L3300]	1	257,12 \$	Oui	
32	200024 Doublure D'Aile G	Enlever / Remplacer	Carrosserie	0.4	0.4	Similaires certifiées	[e5163 KI1249167C]	1	204,16 \$	Oui	
Structure Interne Avant											
33	201646 Support du radiateur de carrosserie avant (COM)	Enlever / Remplacer	Carrosserie	3.0#	3.0	Nouveau	[64101 L3000]	1	794,33 \$	Oui	
34	AUTO Bloc-lumières Avant D	Enlever / Installer	Carrosserie	INC#	0.3						
35	AUTO Bloc-lumières Avant G	Enlever / Installer	Carrosserie	INC#	0.3						
36	AUTO Ajouter pour E&I / E&R pour Composantes Mécanique -M	Enlever / Remplacer	Mécanique	0.9#	0.9						

Ligne #	Description	MAIN-D'ŒUVRE				PIÈCE					
		Opération	Type	Unités totales	CEG	Type	Numéro	Qté	Prix total	Taxe	
Couvercles De Dessous Moteur / Carrosserie											
37	201860	Couvercle Sous-Jacent De Moteur	Enlever / Remplacer	Carrosserie	0.5	0.5	Nouveau	[29110 L3000]	1	747,33 \$	Oui
Pare-brise											
38	201509	Ens.de Réservoir De Liquide Lave-Glace Plaque De Protection W	Enlever / Remplacer	Carrosserie	INC#	0.4	Similaires neuves	[e7470 K11288138]	1	250,17 \$	Oui
Porte Avant											
39	200003	Porte Extérieure Av. D.	Agencement	Peinture	0.9 C	2.2	Existant				
40	200882	Miroir De Porte Av.D.	Enlever / Installer	Carrosserie	0.3#	0.3	Existant				
41	201132	Moulure Leche-Glace De Porte Ext Av D	Enlever / Installer	Carrosserie	0.3	0.3	Existant				
42	201134	Pan. De Garn. De Porte Av. D.	Enlever / Installer	Carrosserie	0.4	0.4	Existant				
43	201143	Poignée De Porte Ext Av D	Enlever / Installer	Carrosserie	0.3#	0.3	Existant				
44	AUTO	Cadre Porte Av D	Enlever / Installer	Carrosserie	1.5#	1.5					
Panneau Latéral											
45	201175	Panneau Latéral Ext. G	Réparer	Carrosserie	4.0*#	20.5	Existant				
46	AUTO	Extérieur De Panneau Latéral G	Peindre Seulement	Peinture	2.0 C	2.2	Existant				
47	201188	Doublure D'Aile De Panneau Lat G	Enlever / Installer	Carrosserie	0.4r	0.4	Existant				
Feux Arrière											
48	201665	Lampe Combinée Ar.G.	Enlever / Installer	Carrosserie	0.3	0.3	Existant				
Pare-chocs Arrière											
49	201367	Couv.de Pare-chocs Ar.	Réparer	Carrosserie	2.5*#	3.0	Existant				
50	900501	GRAFFIGNE									
51	AUTO	Couv.de Pare-chocs Ar.	Peindre Seulement	Peinture	3.0 C	3.0	Existant				
Coûts Additionnels Et Matériaux											
52	AUTO	Peinture/Matériel de peinture	Coût additionnel							1 023,38 \$	Oui
53	AUTO	Matériel D'Atelier	Coût additionnel							450,84 \$*	Oui
54	AUTO	Élimination Des Déchets Dangereux	Coût additionnel							5,22 \$*	Oui
Opérations Additionnelles											
55	AUTO	Vernis	Opération additionnelle	Peinture	3.2	0.0				0,00 \$	
Spécial/ entrée manuelle											
56	900500	RÉCUPÉRATION DES PLASTIQUES	Enlever / Remplacer	Carrosserie*	0.0*	0.0	Sous-traitance		1	1,79 \$*	Oui
57	900500	AGENT FLEXIBLE PARE-CHOCS	Enlever / Remplacer	Peinture*	0.0*	0.0	Sous-traitance		1	12,00 \$*	Oui
58	900500	ALIGNEMENT VÉHICULE STANDARD	Enlever / Remplacer	Mécanique*	0.0*	0.0	Sous-traitance		1	128,00 \$*	Oui

Ligne #	Description	MAIN-D'ŒUVRE				PIÈCE				
		Opération	Type	Unités totales	CEG	Type	Numéro	Qté	Prix total	Taxe
59	900501 VÉHICULE STANDARD: VOITURE, VUS (SOUS-COMPACT) EX: KICKS, KONA, CX-3, TESLA 3 ET VUS (COMPACT) EX: TUCSON, CRV, RAV-4 ET ESCAPE.									
60	900500 ANTIGEL MISE À NIVEAU 2L	Enlever / Remplacer	Carrosserie*	0.0*	0.0	Sous-traitance		1	19,50 \$*	Oui
61	900500 ANTIROUILLE 2 PANNEAUX	Enlever / Remplacer	Carrosserie*	0.0*	0.0	Sous-traitance		1	35,00 \$*	Oui
62	900500 BALAYAGE AVANT RÉPARATION	Main-d'oeuvre Additionnel	Mécanique*	0.5*	0.0	Existant		0		
63	900500 BALAYAGE APRÈS RÉPARATION	Main-d'oeuvre Additionnel	Mécanique*	0.5*	0.0	Existant		0		
64	900500 ÉQUILIBRAGE ROUE 17-19 PO	Enlever / Remplacer	Mécanique*	0.0*	0.0	Sous-traitance		1	22,00 \$*	Oui
65	900500 FIXATION POUR ALLONGEMENT	Main-d'oeuvre Additionnel	Châssis*	1.0*	0.0	Existant		0		
66	900501 1 POINT D'ATTACHE **OU PLUS** POUR RETENIR LE VÉHICULE.									
67	900500 PARTICIPATION 3RV	Enlever / Remplacer	Carrosserie*	0.0*	0.0	Sous-traitance		1	7,00 \$*	Oui
68	900500 PROMOTEUR D'ADHÉSION	Main-d'oeuvre Additionnel	Peinture*	0.5*	0.0	Existant		0		
69	900500 PROMOTEUR D'ADHÉSION RÉPARATION	Enlever / Remplacer	Peinture*	0.0*	0.0	Sous-traitance		1	6,00 \$*	Oui
70	900500 REDRESSEMENT DE STRUCTURE	Main-d'oeuvre Additionnel	Châssis*	1.0*	0.0	Existant		0		

* Point de jugement

T Inclus dans le calcul des deux-tons

Remarques sur la main-d'œuvre applicable

d Discontinué par le fabricant

C Inclus dans le calcul du vernis

A Inclus dans le calcul du vernis et de deux-tons

r Temps de R et R du guide d'estimation de collision pour cette opération de travail

[] Vérifiez le numéro de pièce et le prix avant de commander

Remarque de l'estimateur:

BONJOUR,

DOSSIER GDB: 658011 GDB

DATE DE PERTE LE: *****

PARE BRISE EST: OK

REQUÊTE REÇUE CHEZ GDB LE: 15-04-2026

DATE VUE: 20-04-2026

RECHERCHE # CAR PART

TAUX HORAIRE SAAQ

STATUT = RANCART

NOM DE L'ÉVALUATEUR = ERIC LAGRANGE # 001274 GAA TEL: 514-636-9115 EXT: 704

KILOMETRAGE FOURNIT SAAQ

Vendeurs de pièces

LKQ-Keystone-Quebec - List Price
914 Route Kennedy
Pintendre QC G6C 1A5
(800) 349-5850 (Travail)
258B2B@LKQCORP.com

Ligne	N° pièce	Prix total
4	e7470 KI1036168	366,12 \$
Notes du fournisseur: iPro: Quote#:3249550; Part: Grille; Notes:; Part Number:e7470 KI1036168		
23	e7470 CND30200	220,03 \$
Notes du fournisseur: iPro: Quote#:3249562; Part: Condenser; Notes:; Part Number:e7470 CND30200		
32	e5163 KI1249167C	204,16 \$
Notes du fournisseur: iPro: Quote#:3249567; Part: Fender/Wheelhouse Inner Liner; Notes: (Certified - CAPA); Part Number:e5163 KI1249167C		
38	e7470 KI1288138	250,17 \$
Notes du fournisseur: iPro: Quote#:3249569; Part: Windshield Washer Reservoir; Notes:; Part Number:e7470 KI1288138		

Fournisseurs de pièces recyclées

LKQ-Keystone- Pintendre Autos Inc
914 Kennedy Blvd.
Pintendre QC G6C 1A5
(800) 463-5158 (Travail)
Pintendre-Ventes@Lkqcorp.com

Ligne	N° pièce	Prix total	Véhicule	Description	NIV
-------	----------	------------	----------	-------------	-----

Ligne	N° pièce	Prix total	Véhicule	Description	NIV
19	e7515 \$N1208 7	111,20 \$	2023 Kia K5	LH,GT LINE,4DR L, SIDE MARK 5XXG64J24PG219721 ER (BUMPER MOUNTED), L.	

Notes du fournisseur: iPro: Quote#:3249560; Part: Park/Fog Lamp Front; Notes: Grade A; Stock Number:e7515 \$N12087

25	e7693 MI9250 83	428,13 \$	2025 Kia K5	RH,!NEW OEM! 66320-L2000 - OE	
----	--------------------	-----------	-------------	----------------------------------	--

Notes du fournisseur: iPro: Quote#:3249563; Part: Fender; Notes: Grade A; Stock Number:e7693 MI925083

Fournisseurs de pièces recyclées

SP Headlights- List Price
87 Dolomite Drive
North York ON M3N 2J1
(647) 430-9393 (Travail)
support@spheadlights.com

Ligne	N° pièce	Prix total	Véhicule	Description	NIV
14	1530	1 100,00 \$	2023 Kia K5	HEADLIGHT KIA K5 2023 LED PROJECTOR RH USED - GRA DE A, INSURANCE QUALITY, CLEAN LENS, OE List Price	

Notes du fournisseur: iPro: Quote#:3249557; Part: Headlight Assembly; Notes: Grade A; Stock Number:1530

16	1529	1 100,00 \$	2023 Kia K5	HEADLIGHT KIA K5 2023 LED PROJECTOR LH USED - GRAD E A, INSURANCE QUALITY, CL EAN LENS, OE List Price	
----	------	-------------	-------------	--	--

Notes du fournisseur: iPro: Quote#:3249558; Part: Headlight Assembly; Notes: Grade A; Stock Number:1529

Exclusion de responsabilité : le prix des pièces recyclées peut représenter soit le prix réel (le prix auquel le recycleur est disposé à vendre la pièce dans son état actuel) ou le prix non endommagée (le prix auquel le recycleur vendrait la pièce si elle n'était pas endommagée). En cas de doute, veuillez communiquer avec le recycleur de pièces automobiles. Certaines pièces trouvées pour ce devis peuvent être interchangeable sans être une correspondance exacte. En cas de doute, veuillez communiquer avec le recycleur de pièces automobiles.

Totaux de l'estimation

Main-d'œuvre	Unités	Taux	Sous-traitance	Montant suppl.	Totaux
Main-d'œuvre carrosserie	23.6	55,00 \$			1 298,00 \$
Main-d'œuvre peinture	16.7	55,00 \$			918,50 \$
Main-d'œuvre, châssis	2.0	55,00 \$			110,00 \$
Main-d'œuvre mécanique	3.3	55,00 \$			181,50 \$
Montant total de la main-d'œuvre	45.6				2 508,00 \$

Totaux de l'estimation

		Taxable	2 508,00 \$
		TPS 5.0000%	125,40 \$
		TVP 9.9750%	250,17 \$
		Non taxable	0,00 \$
		Escompte avant taxes 0.00%	0,00 \$
		Total de la main-d'œuvre	2 883,57 \$
Pièces	Montant		
Pièces taxables	8 542,03 \$		8 542,03 \$
		Ajustements de pièces	0,00 \$
		TPS 5.0000%	427,10 \$
		TVP 9.9750%	852,07 \$
		Non taxable	0,00 \$
		Escompte avant taxes 0.00%	0,00 \$
		Total des pièces	9 821,20 \$
Coûts	Montant		
Matériel de peinture	1 023,38 \$		1 023,38 \$
Matériel D'Atelier	450,84 \$		450,84 \$
Autres coûts additionnels	5,22 \$		5,22 \$
Matériel de peinture:		Taxable	1 479,44 \$
- Unités de peinture: 16.7 unités		TPS 5.0000%	73,97 \$
- Taux: 61,28 \$		TVP 9.9750%	147,57 \$
- Taux max.: 99.9 unités		Non taxable	0,00 \$
- Taux supplémentaire: 0,00 \$		Escompte avant taxes 0.00%	0,00 \$
Matériel D'Atelier:		Total des coûts	1 700,98 \$
- Taux: 15,60 \$			
Total brut	Montant		
Total brut	14 405,75 \$		14 405,75 \$
		Taxable	12 529,47 \$
		TPS	626,47 \$
		TVP	1 249,81 \$
		Non taxable	0,00 \$
		Escompte avant taxes 0.00%	0,00 \$
		Total brut	14 405,75 \$
Ajustements	Montant		
Responsabilité du client			0,00 \$
		Total net de l'estimation	14 405,75 \$ CA

AVIS : TOUS DEVIS TRANSMIS PAR GROUPE DENIS BARRIAULT NE CONSTITUENT EN AUCUN CAS UNE AUTORISATION DE RÉPARATION. LE RÉPARATEUR DOIT OBTENIR LE CONSENTEMENT DE L'ASSUREUR AVANT DE PROCÉDER AUX RÉPARATIONS OU A LA COMMANDE DE PIÈCES. TOUTES ACTIONS ENTREPRISES PAR LE RÉPARATEUR SANS L'AUTORISATION DE L'ASSUREUR SERONT À LA CHARGE DU RÉPARATEUR.

Entrée d'événements d'estimation

Travail créé	4-15-2026 04:02
Estimation Commencé	4-20-2026 02:44
Estimation Imprimé	4-20-2026 03:01
Estimation Finalisé	4-20-2026 03:01
Version d'estimation	0
ID de récupération de l'estimation	1007466001





2026-04-20 09:40:05



2026-04-20 09:40:16



2026-04-20 09:39:55



2026-04-20 09:40:09



2026-04-20 09:40:19



2026-04-20 09:37:48

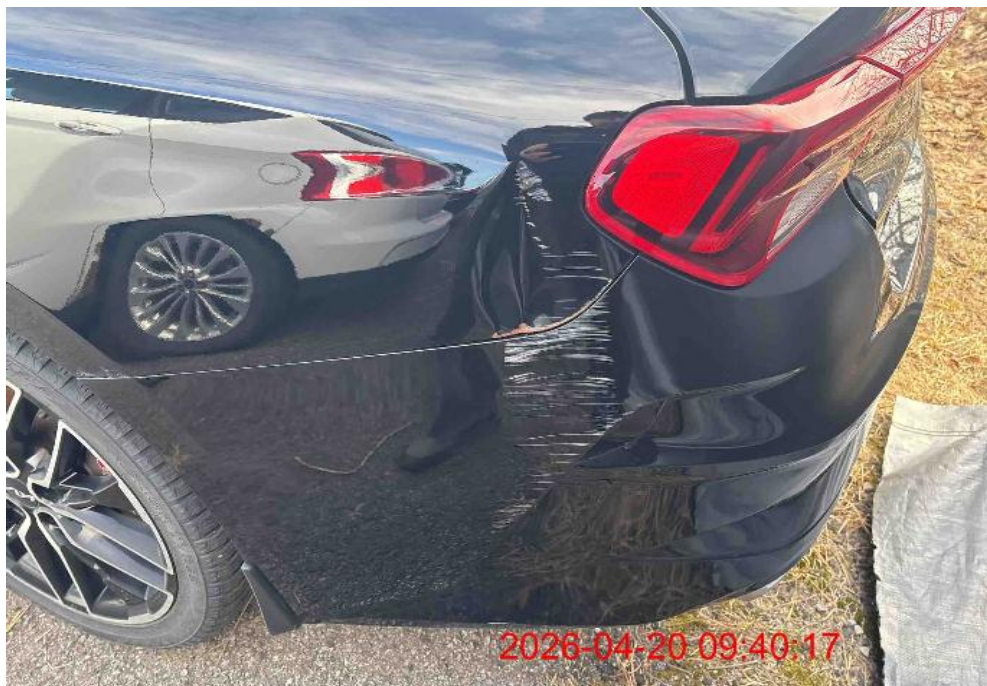

2026-04-20 09:40:17



2026-04-20 09:40:24









