

DENIS BARRIAULT EVALUATION

Bureau: (514) 636-9115
Télécopieur: (514) 636-8739
info@groupepdb.com
www.groupepdb.com

PERTE TOTALE

ID estimation
660030GDB
Originale
Numéro de réclamation
44329713

AVIS : TOUS DEVIS TRANSMIS PAR GROUPE DENIS BARRIAULT NE CONSTITUENT EN AUCUN CAS UNE AUTORISATION DE RÉPARATION. LE RÉPARATEUR DOIT OBTENIR LE CONSENTEMENT DE L'ASSUREUR AVANT DE PROCÉDER AUX RÉPARATIONS OU A LA COMMANDE DE PIÈCES. TOUTES ACTIONS ENTREPRISES PAR LE RÉPARATEUR SANS L'AUTORISATION DE L'ASSUREUR SERONT À LA CHARGE DU RÉPARATEUR.

Propriétaire
SAAQ
(418) 528-3993 (Travail)

Évaluateur
Dept Estimation .
supplement@groupepdb.com

Catégorie
Route

SAAQ

Type de perte Collision	Numéro de réclamation 44329713	Numéro de police 44329713	Expert en sinistres DIANE LACOMBE (418) 528-3993 (Travail) ssdv.saisie@saaq.gouv.qc.ca
Franchise Inconnu	Site d'inspection SAAQ	Date d'inspection 2026-05-25	Atelier de réparation INDETERMINER

2017 Lexus ES 350 Base 4 Door Sedan 3.5L 6 Cyl Gas Injected 6 Speed Auto Trans FWD

Couleur extérieure GRIS	Immatriculation QC-INCONNUE	NIV 58ABK1GG0HU036047	Condition Bon
En état de marche Non	Kilométrage 71638	Code de service Mitchell 911549	

Point d'impact principal
Coin avant droit (1)

Remarques sur les dommages antérieurs
EGRATIGNURE PARE-CHOCS ARRIERE

Options

Aide au Stationnement Électronique	AM/FM Stéréo	Banquette Arrière	Barrure Électrique	Caméra de Marche Arrière
Climatisation	Climatiseur Arrière (Double Zone)	Climatiseur Automatique	Colonne de Direction Adaptable	Commandes Audio Intégrées au Volant
Connectivité Sans Fil Bluetooth	Contrôle de Stabilité Électronique	Contrôle de Traction	Contrôle de Vitesse	Coussin Goflable de Côté Avant A/Protection de la Tête

Options				
Coussin Gonflable Conducteur	Coussin Gonflable de Côté de Deuxième Rangée A/Protection de la Tête	Coussin Gonflable de Passager	Coussins Gonflable de Côté	Désembueur de Glace Arrière
Entrée Auxiliaire	Essuie-Glace A/Capteur de Pluie	Glace à Commande Électrique	Lecteur CD	Lecteur MP3
Moniteur de Gonflement/Pression Phares de Jour	Ordinateur de Route	Ouvre-Porte de Garage Universelle	Phares Antibrouillard	Phares Avant Automatique
Rétroviseur Extérieur Chauffant	Radio Satellite	Relâchement à Distance du Couvercle de Coffre ou du Hayon	Rétroviseur Automatique Intérieur Jour /Nuit ou Electrochromatique	Rétroviseur Extérieur Adjustable Électrique
Siège Bacquet de Première Rangée	Roues Aluminium/Aliage	Servo-direction	Siège Avant A/Support Lombaire Électrique	Siège Avant Refroidi
Système Antivol	Siège de Conducteur Électrique	Siège du Conducteur Avec Support Lombaire Électrique	Siège Passager Electrique	Sièges Avant Chauffant
Volant Gainé de Cuir	Système de Clé Smart	Système de Freinage Antiblocage	Système d'Entré S/Clé	Toit Ouvrant / Toit Ouvrant

SAAQ | 2017 Lexus ES 350 Base

Profil de pièces
 Quebec-C
 Version du profil des pièces
 3.0

Ligne #	Description	Opération	MAIN-D'ŒUVRE			PIÈCE					
			Type	Unités totales	CEG	Type	Numéro	Qté	Prix total	Taxe	
Étiquettes D'Information											
1	103386	Étiquette d'information, information d'émission	Enlever / Remplacer	Carrosserie	0.1*	0.0	Nouveau	11298-0P420	1	3,90 \$	Oui
2	103388	Avertissement Refroidisseur Étiq. D'Info	Enlever / Remplacer	Carrosserie	0.1*	0.0	Nouveau	88723-0R020	1	5,56 \$	Oui
3	100145	Etiq.d'info.de Liquide De Refroidissement	Enlever / Remplacer	Carrosserie	0.1*	0.0	Nouveau	11285-31040	1	19,86 \$	Oui
Pare-choc Avant											
4	AUTO	Couvercle De Pare-Chocs - Ens Av	Remise en état	Carrosserie	2.6#	2.2	Existant				
5	103570	Couv. De Pare-Choc Av	Enlever / Remplacer	Carrosserie	INC#	2.2	Nouveau	52119-0A902	1	624,05 \$	Oui
6	AUTO	Couv. De Pare-Choc Av	Peindre Seulement	Peinture	3.1 C	3.1					
7	AUTO	Avant Ajouter A/Assist. De Stationnement	Enlever / Remplacer	Carrosserie	0.4	0.4					
8	103581	Étai De Butoir Av D	Enlever / Remplacer	Carrosserie	INC#	0.1	Nouveau	52145-06020	1	134,10 \$	Oui
9	103584	Moulure De Couvercle Pare-Chocs Sup Av	Enlever / Remplacer	Carrosserie	INC#	0.3	Similaires certifiées	LX1202109C	1	274,24 \$	Oui
10	103585	Calandre De Pare-Chocs Av	Enlever / Remplacer	Carrosserie	INC#	0.3	Nouveau	53102-06150	1	397,07 \$	Oui
11	AUTO	Couv. De Pare-Choc Av	Enlever / Installer	Carrosserie	INC#	1.6					
12	103587	Couv.d'antibrouillard De Pare-chocs Av D	Enlever / Remplacer	Carrosserie	INC	0.1	Nouveau	81481-06070	1	171,76 \$	Oui
Calandre											
13	103334	Calandre	Enlever / Remplacer	Carrosserie	0.2#	0.5	Similaires certifiées	LX66-093C-A0	1	438,00 \$	Oui
Phares Avant											
14	103317	Ensemble Bloc-Lumieres Av D	Enlever / Remplacer	Carrosserie	0.3#	0.3	Nouveau	81140-33C70	1	2 767,44 \$	Oui

Ligne #	Description	MAIN-D'ŒUVRE				PIÈCE					
		Opération	Type	Unités totales	CEG	Type	Numéro	Qté	Prix total	Taxe	
15	AUTO Phares	Vérifier / Régler	Carrosserie	0.4	0.4						
16	103384 Antibrouillard Av D	Enlever / Remplacer	Carrosserie	INC#	0.3	Recyclées / Usagées	0612-046585-1	1	95,00 \$	Oui	
17	900510 Majoration de ligne 20.0%								19,00 \$		
18	AUTO Antibrouillards	Vérifier / Régler	Carrosserie	0.4	0.4						
Capot											
19	104284 Capot (HSS)	Enlever / Remplacer	Carrosserie	2.0	2.0	Similaires certifiées	LX66-015C-0	1	1 050,62 \$	Oui	
20	AUTO Extérieur De Capot	Peindre Seulement	Peinture	3.0 C	3.0						
21	AUTO Ajouter pour dessous de capot	Peindre Seulement	Peinture	1.5 C	1.5						
Aile Avant											
22	100908 Extérieur Aile G	Agencement	Peinture	0.9 C	2.2	Existant					
23	103911 Panneau D'Aile D.	Enlever / Remplacer	Carrosserie	2.1#	2.1	Similaires certifiées	LX66-016C-1	1	383,88 \$	Oui	
24	AUTO Bloc-lumières Avant D	Enlever / Installer	Carrosserie	INC#	0.3						
25	AUTO Extérieur D'Aile D	Peindre Seulement	Peinture	1.8 C	2.2						
26	AUTO Rebord Suppl. Pour D	Peindre Seulement	Peinture	0.5 C	0.5						
27	103204 Doublure D'Aile D	Enlever / Remplacer	Carrosserie	INC	0.4	Nouveau	53875-06270	1	184,15 \$	Oui	
28	103205 Doublure D'Aile G	Enlever / Installer	Carrosserie	0.4r	0.4	Existant					
Structure Interne Avant											
29	103966 Rallonge de carrosserie avant droit -S	Réparer	Carrosserie	3.0*	1.5	Existant					
30	101611 Faisceau De Fils Du Moteur - M-M	Enlever / Remplacer	Mécanique	12.0*	0.0	Nouveau	[82111-33R31]	1	d11 468,83 \$	Oui	
Roue											
31	101659 Roue En Alliage	Réparer	Mécanique *	0.3*	0.3	Sous-traitance			225,00 \$*		
Couvercles De Dessous Moteur / Carrosserie											
32	103313 Couvercle Sous-Jacent De Moteur D	Enlever / Remplacer	Carrosserie	0.3#	0.3	Nouveau	51441-06280	1	194,64 \$	Oui	
33	103266 Couvercle Sous-Jacent De Moteur G	Enlever / Remplacer	Carrosserie	0.2#	0.3	Nouveau	51442-06270	1	262,44 \$	Oui	
Pare-brise											
34	101187 Moul Pare-Brise D	Enlever / Installer	Carrosserie	0.4	0.4	Existant					
Bas De Caisse / Montants / Plancher											
35	103748 Pied D'Auvent/Tablier D -S	Réparer	Carrosserie	0.5*	10.5	Existant					
36	AUTO Pied D'Auvent D.	Peindre Seulement	Peinture	1.0 C	1.0	Existant					
37	101233 Moul.de Bas De Caisse D	Enlever / Installer	Carrosserie	INC	0.5	Existant					
38	101234 Moul.de Bas De Caisse G	Enlever / Installer	Carrosserie	0.5	0.5	Existant					
Porte Avant											

Ligne #	Description	MAIN-D'ŒUVRE				PIÈCE				
		Opération	Type	Unités totales	CEG	Type	Numéro	Qté	Prix total	Taxe
39	104265	Caisson De Porte Av. D.	Réparer	Carrosserie	2.0*#	6.0	Existant			
40	AUTO	Porte Extérieure Av. D.	Peindre Seulement	Peinture	1.1* C	2.2	Existant			
41	900501	Peinture Modifiée avec Vernis Complet								
42	100971	Miroir de Porte Avant Droit Complet	Peindre Seulement	Peinture	0.7 C	0.7	Existant			
43	100973	Moulure Leche-Glace De Porte Ext Av D	Enlever / Installer	Carrosserie	0.2	0.2	Existant			
44	100975	Moulure Avant De Porte Sup Av D	Enlever / Installer	Carrosserie	0.4	0.4	Existant			
45	100977	Rétroviseur Av D	Enlever / Installer	Carrosserie	0.3#	0.8	Existant			
46	102681	Boîtier De Rétrov.De Porte Av D	Réparer	Carrosserie	0.5*#	0.5	Existant			
47	100966	Poignée De Porte Ext Av D	Enlever / Installer	Carrosserie	0.8#	0.8	Existant			

Toit										
48	101001	Moulure De Gouttière D	Enlever / Installer	Carrosserie	0.3	0.3	Existant			

Coûts Additionnels Et Matériaux										
49	AUTO	Peinture/Matériel de peinture	Coût additionnel						1 078,53 \$	Oui
50	AUTO	Matériel D'Atelier	Coût additionnel						503,88 \$*	Oui
51	AUTO	Élimination Des Déchets Dangereux	Coût additionnel						5,22 \$*	Oui

Opérations Additionnelles										
52	AUTO	Vernis	Opération additionnelle	Peinture	3.5	0.0			0,00 \$	

Spécial / entrée manuelle										
53	900500	RÉCUPÉRATION DES PLASTIQUES	Enlever / Remplacer	Carrosserie*	0.0*	0.0	Sous-traitance	1	1,79 \$*	Oui
54	900500	AGENT FLEXIBLE PARE-CHOCS	Enlever / Remplacer	Peinture*	0.0*	0.0	Sous-traitance	1	6,00 \$*	Oui
55	900500	ALIGNEMENT VÉHICULE STANDARD	Enlever / Remplacer	Mécanique*	0.0*	0.0	Sous-traitance	1	128,00 \$*	Oui
56	900501	VÉHICULE STANDARD: VOITURE, VUS (SOUS-COMPACT) EX: KICKS, KONA, CX-3, TESLA 3 ET VUS (COMPACT) EX: TUCSON, CRV, RAV-4 ET ESCAPE.								
57	900500	ANTIROUILLE 4 PANNEAUX	Enlever / Remplacer	Carrosserie*	0.0*	0.0	Sous-traitance	1	59,00 \$*	Oui
58	900500	BALAYAGE AVANT RÉPARATION	Main- d'oeuvre Additionnel	Mécanique*	0.5*	0.0	Existant	0		
59	900500	BALAYAGE APRÈS RÉPARATION	Main- d'oeuvre Additionnel	Mécanique*	0.5*	0.0	Existant	0		
60	900500	ÉQUILIBRAGE ROUE 17-19 PO	Enlever / Remplacer	Mécanique*	0.0*	0.0	Sous-traitance	1	22,00 \$*	Oui
61	900500	PROMOTEUR D'ADHÉSION	Main- d'oeuvre Additionnel	Peinture*	0.5*	0.0	Existant	0		

Ligne #	Description	MAIN-D'ŒUVRE				PIÈCE				
		Opération	Type	Unités totales	CEG	Type	Numéro	Qté	Prix total	Taxe
62	900500 PPF MIROIR	Enlever / Remplacer	Carrosserie*	0.0*	0.0	Sous-traitance		1	45,00 \$*	Oui
63	900500 VERIFICATION MECANIQUE	Main-d'oeuvre Additionnel	Mécanique*	0.5*	0.0	Existant				

* Point de jugement

T Inclus dans le calcul des deux-tons

Remarques sur la main-d'œuvre applicable

d Discontinué par le fabricant

C Inclus dans le calcul du vernis

A Inclus dans le calcul du vernis et de deux-tons

r Temps de R et R du guide d'estimation de collision pour cette opération de travail

[] Vérifiez le numéro de pièce et le prix avant de commander

Remarque de l'estimateur:

AVIS : TOUS DEVIS TRANSMIS PAR GROUPE DENIS BARRIAULT NE CONSTITUENT EN AUCUN CAS UNE AUTORISATION DE RÉPARATION. LE RÉPARATEUR DOIT OBTENIR LE CONSENTEMENT DE L'ASSUREUR AVANT DE PROCÉDER AUX RÉPARATIONS OU A LA COMMANDE DE PIÈCES. TOUTES ACTIONS ENTREPRISES PAR LE RÉPARATEUR SANS L'AUTORISATION DE L'ASSUREUR SERONT À LA CHARGE DU RÉPARATEUR.

****NUMERO DE DOSSIER CHEZ GDB = 660030 GDB *****

*** VEHICULE PERTE TOTAL VGA ***

DATE DE PERTE LE INCONNUE
 REQUETE RECUES LE 21/05/2026
 VEHICULE VU LE 25/05/2026

--POUR TOUT SUPPLEMENT , MERCI DE COMMUNIQUER PAR COURRIEL AU SUPPLEMENT@GROUPEDB.COM
 --POUR TOUT SUPPLEMENT, MERCI DE NOUS COMMUNIQUER L'ENSEMBLE DES COPIES DE FACTURES D'ACHAT

-ESTIMATEUR AU DOSSIER :

CLAUDIA COUTURE GAA001569
 Tel: 514-636-9115 poste 768
 @: claudia.couture@groupedb.com

Vendeurs de pièces

Pieces d'Auto At-Pac Inc.
10 700, Henri-Bourassa Est
Montreal QC H1C1G9
(800) 363-9339 (Travail)
pascal.pellerin@atpacauto.com

Ligne	N° pièce	Prix total
9	LX1202109C	274,24 \$

Notes du fournisseur: Progi. Desc: CAPA Certifie
d

13	LX66-093C-A0	438,00 \$
----	--------------	--------------

Notes du fournisseur: Progi. Desc: CAPA Certifie
d

19	LX66-015C-0	1 050,6 2 \$
----	-------------	-----------------

Notes du fournisseur: Progi. Desc: CAPA Certifie
d

23	LX66-016C-1	383,88 \$
----	-------------	--------------

Notes du fournisseur: Progi. Desc: CAPA Certifie
d

Fournisseurs de pièces recyclées

Grd Pieces d'Autos
1111, RUE DU PATRIMOINE (132)
CACOUNA, QC QC G0L1G0
(800) 263-2773 (Travail)
autogrd@videotron.ca

Ligne	N° pièce	Prix total	Véhicule	Description	NIV
16	0612-046585- 1	95,00 \$	2017		

Notes du fournisseur: Progi.

Exclusion de responsabilité : le prix des pièces recyclées peut représenter soit le prix réel (le prix auquel le recycleur est disposé à vendre la pièce dans son état actuel) ou le prix non endommagée (le prix auquel le recycleur vendrait la pièce si elle n'était pas endommagée). En cas de doute, veuillez communiquer avec le recycleur de pièces automobiles. Certaines pièces trouvées pour ce devis peuvent être interchangeable sans être une correspondance exacte. En cas de doute, veuillez communiquer avec le recycleur de pièces automobiles.

Totaux de l'estimation

Main-d'œuvre	Unités	Taux	Sous-traitance	Montant suppl.	Totaux
Main-d'œuvre carrosserie	18.5	55,00 \$			1 017,50 \$
Main-d'œuvre peinture	17.6	55,00 \$			968,00 \$
Main-d'œuvre mécanique	13.8	55,00 \$	225,00 \$		984,00 \$
Montant total de la main-d'œuvre	49.9		225,00 \$		2 969,50 \$

Taxe	2 969,50 \$
TPS 5.0000%	148,48 \$
TVP 9.9750%	296,21 \$
Non taxable	0,00 \$
Escompte avant taxes 0.00%	0,00 \$
Total de la main-d'œuvre	3 414,19 \$

Pièces	Montant	
Pièces taxables	18 737,33 \$	18 737,33 \$
		Ajustements de pièces 19,00 \$
		TPS 5.0000% 937,82 \$
		TVP 9.9750% 1 870,94 \$
		Non taxable 0,00 \$
		Escompte avant taxes 0.00% 0,00 \$
		Total des pièces 21 565,09 \$

Coûts	Montant	
Matériel de peinture	1 078,53 \$	1 078,53 \$
Matériel D'Atelier	503,88 \$	503,88 \$
Autres coûts additionnels	5,22 \$	5,22 \$
Matériel de peinture:		Taxe 1 587,63 \$
- Unités de peinture: 17.6 unités		TPS 5.0000% 79,38 \$
- Taux: 61,28 \$		TVP 9.9750% 158,37 \$
- Taux max.: 99.9 unités		Non taxable 0,00 \$
- Taux supplémentaire: 0,00 \$		Escompte avant taxes 0.00% 0,00 \$
		Total des coûts 1 825,38 \$
Matériel D'Atelier:		
- Taux: 15,60 \$		

Total brut	Montant	
Total brut	26 804,66 \$	26 804,66 \$
		Taxe 23 313,46 \$
		TPS 1 165,68 \$
		TVP 2 325,52 \$
		Non taxable 0,00 \$
		Escompte avant taxes 0.00% 0,00 \$
		Total brut 26 804,66 \$

Ajustements	Montant	
Responsabilité du client		0,00 \$

Total net de l'estimation 26 804,66 \$ CA

AVIS : TOUS DEVIS TRANSMIS PAR GROUPE DENIS BARRIAULT NE CONSTITUENT EN AUCUN CAS UNE AUTORISATION DE RÉPARATION. LE RÉPARATEUR DOIT OBTENIR LE CONSENTEMENT DE L'ASSUREUR AVANT DE PROCÉDER AUX RÉPARATIONS OU A LA COMMANDE DE PIÈCES. TOUTES ACTIONS ENTREPRISES PAR LE RÉPARATEUR SANS L'AUTORISATION DE L'ASSUREUR SERONT À LA CHARGE DU RÉPARATEUR.

Entrée d'événements d'estimation

Travail créé	5-21-2026 09:35
Estimation Commencé	5-25-2026 03:02
Estimation Imprimé	5-25-2026 03:22
Estimation Finalisé	Estimation non finalisée
ID de récupération de l'estimation	1007760305







2026-05-25 09:24:25



2026-05-25 09:24:34



2026-05-25 09:24:22



2026-05-25 09:24:30











2026-05-25 09:26:35



2026-05-25 09:26:53



2026-05-25 09:26:25



2026-05-25 09:26:49



2026-05-25 09:27:13



2026-05-25 09:27:39



2026-05-25 09:27:07

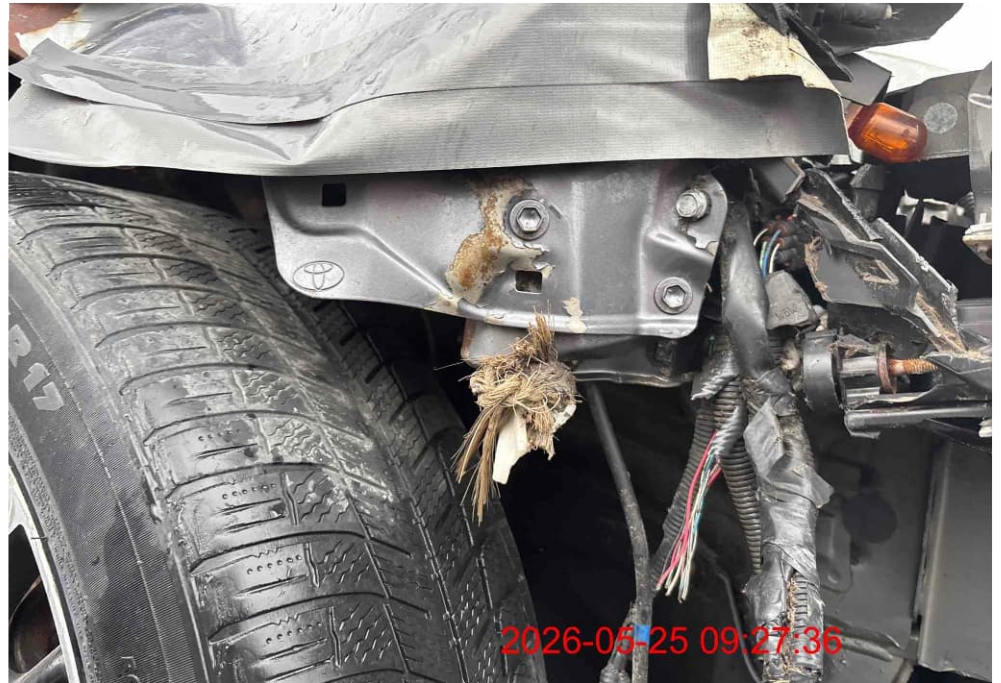

2026-05-25 09:27:35

