



DENIS BARRIAULT EVALUATION

Bureau: (514) 636-9115
Télécopieur: (514) 636-8739
info@groupepdb.com
www.groupepdb.com

PERTE TOTALE

ID estimation
658012 GDB
Originale
Numéro de réclamation
43562425

AVIS : TOUS DEVIS TRANSMIS PAR GROUPE DENIS BARRIAULT NE CONSTITUENT EN AUCUN CAS UNE AUTORISATION DE RÉPARATION. LE RÉPARATEUR DOIT OBTENIR LE CONSENTEMENT DE L'ASSUREUR AVANT DE PROCÉDER AUX RÉPARATIONS OU A LA COMMANDE DE PIÈCES. TOUTES ACTIONS ENTREPRISES PAR LE RÉPARATEUR SANS L'AUTORISATION DE L'ASSUREUR SERONT À LA CHARGE DU RÉPARATEUR.

Propriétaire
Société de l'Assurance Automobile
du Québec

Évaluateur
Dept Estimation .
supplement@groupepdb.com

Catégorie
Route

Société Assur. Automobile du Québec

Type de perte Inconnu	Numéro de réclamation 43562425	Numéro de police 43562425	Expert en sinistres LISE OUELLETTE (418) 528-0602 (Travail) ssdv.saisie@saaq.gouv.qc.ca
Franchise Inconnu	Site d'inspection SITE SAAQ 2660 RUE WATT QUEBEC, QC G1P3T5 (418) 528-0602 (Travail)	Date d'inspection 2026-04-20	Atelier de réparation PAS CHOISI

2019 Volkswagen Jetta Highline 4 Door Sedan 1.4L 4 Cyl Gas Injected Turbocharged 8 Speed Auto Trans FWD

Couleur extérieure GRIS	Immatriculation QC-INCONNU	NIV 3VWE57BU1KM096086	Condition Bon
En état de marche Non	Kilométrage 193046	Code de service Mitchell 912069	
Point d'impact principal Avant (12)	Point(s) secondaire(s) d'impact Coin avant droit (1), Coin arrière droit (5), Coin avant gauche (11)		

Remarques sur les dommages antérieurs
NON

Options				
Alerte d'Angle Mort de Côté	AM/FM Stéréo	Banquette Arrière	Barrure Électrique	Caméra de Marche Arrière
Climatisation	Climatiseur Arrière (Double Zone)	Climatiseur Automatique	Colonne de Direction Adaptable	Commandes Audio Intégrées au Volant

Options

Connectivité Sans Fil Bluetooth	Contrôle de Stabilité Électronique	Contrôle de Traction	Contrôle de Vitesse	Coussin Gonflable de Côté Avant A/Protection de la Tête
Coussin Gonflable Conducteur	Coussin Gonflable de Côté de Deuxième Rangée A/Protection de la Tête	Coussin Gonflable de Passager	Coussins Gonflable de Côté	Désembueur de Glace Arrière
Entrée Auxiliaire	Essuie-Glace A/Capteur de Pluie	Glace à Commande Électrique	Lecteur CD	Lecteur MP3
Moniteur de Gonflement/Pression	Ordinateur de Route	Phares Avant Automatique	Phares de Jour	Radio Satellite
Rétroviseur Automatique Intérieur Jour/Nuit ou Electrochromatique	Rétroviseur Extérieur Adjustable Électrique	Rétroviseur Extérieur Chauffant	Roues Aluminium/Aliage	Servo-direction
Siège Bacquet de Première Rangée	Sièges Avant Chauffant	Système Antivol	Système de Clé Smart	Système de Freinage Antiblocage
Système d'Entré S/Clé	Toit Ouvrant / Toit Ouvrant	Volant Gainé de Cuir		

Société de l'Assurance Automobile du Québec

2019 Volkswagen Jetta Highline

Description
SEDANProfil de pièces
Quebec-C
Version du profil des pièces
3.0

Ligne #	Description	MAIN-D'ŒUVRE				PIÈCE						
		Opération	Type	Unités totales	CEG	Type	Numéro	Qté	Prix total	Taxe		
Pare-choc Avant												
1	AUTO	Couvercle De Pare-Chocs - Ens Av	Remise en état	Carrosserie	3.2#	3.2	Existant					
2	201300	Couv. De Pare-Choc Av	Enlever / Remplacer	Carrosserie	INC#	3.2	Nouveau	17A 807 217 GRU	1	369,00 \$	Oui	
3	AUTO	Couv. De Pare-Choc Av	Peindre Seulement	Peinture	2.5 C	2.5						
4	201305	Calandre De Pare-Chocs Ext Av D	Enlever / Remplacer	Carrosserie	INC#	0.2	Nouveau	17A 853 666 9B9	1	33,65 \$	Oui	
5	AUTO	Couv. De Pare-Choc Av	Enlever / Installer	Carrosserie	INC	1.1						
6	201306	Calandre De Pare-Chocs Ext Av G	Enlever / Remplacer	Carrosserie	INC#	0.2	Nouveau	17A 853 665 9B9	1	33,65 \$	Oui	
7	201307	Calandre De Pare-Chocs Inf Av	Enlever / Remplacer	Carrosserie	INC#	0.3	Nouveau	17A 853 677 9B9	1	67,60 \$	Oui	
8	202256	Jupe De Pare-Chocs Inf Av	Enlever / Remplacer	Carrosserie	INC#	0.4	Nouveau	17A 805 915 9B9	1	113,50 \$	Oui	
9	202057	Traverse DE Pare-chocs Av.	Enlever / Remplacer	Carrosserie	0.6#	0.6	Nouveau	17A 807 651	1	81,60 \$	Oui	
10	201312	Support De Couvercle De P-Chocs Av D	Enlever / Remplacer	Carrosserie	INC#	0.3	Nouveau	17A 807 724	1	41,30 \$	Oui	
11	201313	Support De Couvercle De P-Chocs Av G	Enlever / Remplacer	Carrosserie	INC#	0.3	Nouveau	17A 807 723	1	42,60 \$	Oui	
Calandre												
12	201557	Ensemble DE Calandre	Enlever / Remplacer	Carrosserie	0.2#	0.5	Similaires certifiées	e5163 VW1200173 PP	1	331,57 \$	Oui	
13	200852	Embl. De Calandre	Enlever / Remplacer	Carrosserie	INC#	0.2	Nouveau	3G0 853 601 B DPJ	1	147,00 \$	Oui	
Phares Avant												

Ligne #	Description	MAIN-D'ŒUVRE				PIÈCE					
		Opération	Type	Unités totales	CEG	Type	Numéro	Qté	Prix total	Taxe	
14	200556 Ensemble Bloc-Lumieres Av D	Enlever / Remplacer	Carrosserie	0.4#	0.4	Recyclées / Usagées	2513	1	800,00 \$	Oui	
15	AUTO Phares	Vérifier / Régler	Carrosserie	0.4	0.4						
16	200557 Ensemble Bloc-Lumieres Av G	Enlever / Remplacer	Carrosserie	0.4#	0.4	Recyclées / Usagées	052348	1	747,99 \$	Oui	
Capot											
17	201120 Panneau Du Capot	Enlever / Remplacer	Carrosserie	2.5	2.5	Similaires certifiées	e5163 VW1230150 C	1	498,64 \$	Oui	
18	AUTO Extérieur De Capot	Peindre Seulement	Peinture	2.6 C	2.6						
19	AUTO Ajouter pour dessous de capot	Peindre Seulement	Peinture	1.3 C	1.3						
Refroidissement											
20	200870 Radiateur De Refroidissement	Enlever / Remplacer	Carrosserie	2.0#	2.0	Similaires neuves	e5163 RAD13881	1	286,30 \$	Oui	
21	AUTO Rempl. Sous Vide Et Purge Syst. DE Refroidissement	Enlever / Remplacer	Carrosserie	0.5	0.5						
22	200877 Tuyere + Mot. De Ventil. De Rad	Enlever / Installer	Carrosserie	INC#	1.3	Existant					
Climatisation / Chauffage / Ventilation											
23	201145 Condensateur du climatiseur ass. -M	Enlever / Remplacer	Mécanique	0.8#	0.8	Similaires neuves	e5163 CND4513	1	150,05 \$	Oui	
24	AUTO Vidanger Et Remplir La Clim -M	Enlever / Remplacer	Mécanique	1.4	1.4						
Aile Avant											
25	201517 Extérieur Aile G	Agencement	Peinture	0.8 C	2.0	Existant					
26	201154 Panneau D'Aile D.	Enlever / Remplacer	Carrosserie	1.5#	1.5	Recyclées / Usagées	082571	1	213,00 \$	Oui	
27	AUTO Exterieur D'Aile D	Peindre Seulement	Peinture	1.6 C	2.0						
28	AUTO Rebord Suppl. Pour D	Peindre Seulement	Peinture	0.5 C	0.5						
29	AUTO Dessus De Tablier D	Enlever / Installer	Carrosserie	INC	1.0						
30	201156 Support Avant Aile D	Enlever / Remplacer	Carrosserie	0.2#	0.2	Nouveau	17A 809 472	1	34,55 \$	Oui	
31	AUTO Ensemble D'Aile D	Enlever / Installer	Carrosserie	INC#	1.1						
32	201168 Doublure D'Aile D	Enlever / Remplacer	Carrosserie	INC	0.4	Similaires certifiées	e5163 VW1249140 C	1	88,93 \$	Oui	
33	201169 Doublure D'Aile G	Enlever / Remplacer	Carrosserie	0.4	0.4	Nouveau	17A 805 911 C	1	106,50 \$	Oui	
Structure Interne Avant											
34	201239 Support du radiateur de carrosserie avant (COM)	Enlever / Remplacer	Carrosserie	3.4#	3.4	Similaires certifiées	VW1225165 PP	1	264,48 \$	Oui	
35	AUTO Bloc-lumières Avant D	Enlever / Installer	Carrosserie	INC#	0.4						
36	AUTO Bloc-lumières Avant G	Enlever / Installer	Carrosserie	INC#	0.4						
Coussin Gonflable - Système											
37	200499 Module De Coussin Gonflable - Avant Co-M	Enlever / Remplacer	Mécanique	0.4	0.4	Nouveau	17A 880 201 F 81U	1	339,00 \$	Oui	

Ligne #	Description	Opération	MAIN-D'ŒUVRE			PIÈCE					
			Type	Unités totales	CEG	Type	Numéro	Qté	Prix total	Taxe	
38	200501	Ens.de Combiné Interrupteur Sac Ria - -M	Enlever / Remplacer	Mécanique	1.0	1.0	Nouveau	[5Q1 953 521 KRIGI]	1	398,00 \$	Oui
39	200505	Capteur De Choc De Coussin Gonf Av D -M	Enlever / Remplacer	Mécanique	0.5#	0.5	Nouveau	5Q0 959 651 B	1	262,00 \$	Oui
40	200508	Capteur De Choc De Coussin Gonf Av G -M	Enlever / Remplacer	Mécanique	0.3#	0.5	Nouveau	5Q0 959 651 B	1	262,00 \$	Oui
41	200509	Unite De Commande De Cous. Gonf -M	Enlever / Remplacer	Mécanique	1.1	1.1	Nouveau	5Q0 959 655 CB	1	387,00 \$	Oui
Roue											
42	200195	Roue En Alliage	Enlever / Remplacer	Carrosserie	0.3	0.3	Nouveau	5GM 601 025 E FZZ	1	260,00 \$	Oui
Suspension Avant											
43	AUTO	Composantes D'Un Côté De Susp Av D. -M	Remise en état	Mécanique	3.6	3.6	Existant				
44	AUTO	Ne comprend pas l'alignement									
45	200204	Ens.de Bras Inf. De Susp. Av. D -M	Enlever / Remplacer	Mécanique	INC#	2.0	Nouveau	5QM 407 152 B	1	215,00 \$	Oui
46	200212	Jambe De Suspension Av D -M	Enlever / Remplacer	Mécanique	INC#	1.8	Recyclées / Usagées	[24-0696-19]	1	189,75 \$	Oui
Couvercles De Dessous Moteur / Carrosserie											
47	201292	Couvercle Sous-Jacent De Moteur Av	Enlever / Remplacer	Carrosserie	0.4	0.4	Nouveau	3Q0 825 236 C	1	168,50 \$	Oui
Pare-brise											
48	200337	Vitre De Pare-Brise	Enlever / Remplacer	Vitre	3.7#	3.7	Nouveau	[17A 845 011 CJ NVB]	1	407,00 \$	Oui
Ceintures De Sécurité											
49	200001	Ceinture De Securite Av D	Enlever / Remplacer	Carrosserie	0.6#	0.6	Nouveau	17A 857 706 D RAA	1	536,00 \$	Oui
50	200002	Ceinture De Securite Av G	Enlever / Remplacer	Carrosserie	0.6#	0.6	Nouveau	17A 857 705 D RAA	1	517,00 \$	Oui
51	200003	Boucle DE Ceinture DE Sécurité Av. Dr.	Enlever / Remplacer	Carrosserie	0.2#	0.2	Nouveau	17A 857 756 C YLZ	1	167,50 \$	Oui
52	AUTO	Ens.de Siège Av D	Enlever / Installer	Carrosserie	0.5	0.5					
53	200004	Boucle DE Ceinture DE Sécurité Av. G.	Enlever / Remplacer	Carrosserie	0.2#	0.2	Nouveau	17A 857 755 D YLZ	1	167,50 \$	Oui
54	AUTO	Ens.de Siège Av G	Enlever / Installer	Carrosserie	0.5	0.5					
Porte Avant											
55	201426	Porte Extérieure Av. D.	Agencement	Peinture	1.0 C	2.4	Existant				
56	201436	Miroir De Porte Av.D.	Enlever / Installer	Carrosserie	0.3#	0.3	Existant				
57	AUTO	Pan. De Garn. De Porte Av. D.	Enlever / Installer	Carrosserie	0.4	0.4					
58	200764	Moulure Leche-Glace De Porte Ext Av D	Enlever / Installer	Carrosserie	0.4	0.4	Existant				
59	200532	Poignée De Porte Ext Av D	Enlever / Installer	Carrosserie	0.3	0.3	Existant				
Carrosserie Latérale											
60	200859	Panneau Latéral Ext. D	Réparer	Carrosserie	4.0*	19.7	Existant				
61	900501	BOSSE									
62	AUTO	Extérieur De Panneau Latéral D	Peindre Seulement	Peinture	2.1 C	2.3	Existant				

Ligne #	Description	MAIN-D'ŒUVRE					PIÈCE				
		Opération	Type	Unités totales	CEG	Type	Numéro	Qté	Prix total	Taxe	
63	200045	Doublure D'Aile De Panneau Lat D	Enlever / Installer	Carrosserie	0.4r	0.4	Existant				
Feux Arrière											
64	201385	Lampe Combinée Ar.D.	Enlever / Installer	Carrosserie	0.4	0.4	Existant				
Pare-chocs Arrière											
65	200481	Couv.de Pare-chocs Ar.	Enlever / Installer	Carrosserie	1.2#	1.2	Existant				
66	AUTO	Lampe Combinée Ar.G.	Enlever / Installer	Carrosserie	0.4	0.4					
67	201613	Couv.de Pare-chocs Ar.	Réparer	Carrosserie	4.0*#	3.1	Existant				
68	AUTO	Couv.de Pare-chocs Ar.	Peindre Seulement	Peinture	2.8 C	2.8	Existant				
Coûts Additionnels Et Matériaux											
69	AUTO	Matériel D'Atelier	Coût additionnel						726,96 \$*	Oui	
70	AUTO	Peinture/Matériel de peinture	Coût additionnel						1 182,70 \$	Oui	
71	AUTO	Élimination Des Déchets Dangereux	Coût additionnel						5,22 \$*	Oui	
Opérations Additionnelles											
72	AUTO	Vernis	Opération additionnelle	Peinture	3.6	0.0			0,00 \$		
Spécial/ entrée manuelle											
73	900500	RÉCUPÉRATION DES PLASTIQUES	Enlever / Remplacer	Carrosserie*	0.0*	0.0	Sous-traitance	1	1,79 \$*	Oui	
74	900500	AGENT FLEXIBLE PARE-CHOCS	Enlever / Remplacer	Peinture*	0.0*	0.0	Sous-traitance	1	12,00 \$*	Oui	
75	900500	ALIGNEMENT VÉHICULE STANDARD	Enlever / Remplacer	Mécanique*	0.0*	0.0	Sous-traitance	1	128,00 \$*	Oui	
76	900501	VÉHICULE STANDARD: VOITURE, VUS (SOUS-COMPACT) EX: KICKS, KONA, CX-3, TESLA 3 ET VUS (COMPACT) EX: TUCSON, CRV, RAV-4 ET ESCAPE.									
77	900500	ANTIGEL MISE À NIVEAU 2L	Enlever / Remplacer	Carrosserie*	0.0*	0.0	Sous-traitance	1	19,50 \$*	Oui	
78	900500	ANTIROUILLE 3 PANNEAUX	Enlever / Remplacer	Carrosserie*	0.0*	0.0	Sous-traitance	1	47,00 \$*	Oui	
79	900500	BALAYAGE AVANT RÉPARATION	Main-d'oeuvre Additionnel	Mécanique*	0.5*	0.0	Existant	0			
80	900500	BALAYAGE APRÈS RÉPARATION	Main-d'oeuvre Additionnel	Mécanique*	0.5*	0.0	Existant	0			
81	900500	ÉQUILIBRAGE ROUE MOINS DE 17 PO	Enlever / Remplacer	Mécanique*	0.0*	0.0	Sous-traitance	1	17,00 \$*	Oui	
82	900500	FIXATION POUR ALLONGEMENT	Main-d'oeuvre Additionnel	Châssis*	1.0*	0.0	Existant	0			
83	900501	1 POINT D'ATTACHE **OU PLUS** POUR RETENIR LE VÉHICULE.									

Ligne #	Description	MAIN-D'ŒUVRE				PIÈCE				
		Opération	Type	Unités totales	CEG	Type	Numéro	Qté	Prix total	Taxe
84	900500 KIT DE VITRERIE	Enlever / Remplacer	Vitre*	0.0*	0.0	Sous-traitance		1	64,00 \$*	Oui
85	900501 VÉRIFIER LA NORME DE L'ASSUREUR									
86	900500 PARTICIPATION 3RV	Enlever / Remplacer	Carrosserie*	0.0*	0.0	Sous-traitance		1	7,00 \$*	Oui
87	900500 PROMOTEUR D'ADHÉSION	Main-d'oeuvre Additionnel	Peinture*	0.5*	0.0	Existant		0		
88	900500 PROMOTEUR D'ADHÉSION RÉPARATION	Enlever / Remplacer	Peinture*	0.0*	0.0	Sous-traitance		1	6,00 \$*	Oui
89	900500 REDRESSEMENT DE STRUCTURE	Main-d'oeuvre Additionnel	Châssis*	1.0*	0.0	Existant		0		

* Point de jugement

T Inclus dans le calcul des deux-tons

Remarques sur la main-d'œuvre applicable

d Discontinué par le fabricant

C Inclus dans le calcul du vernis

A Inclus dans le calcul du vernis et de deux-tons

r Temps de R et R du guide d'estimation de collision pour cette opération de travail

[] Vérifiez le numéro de pièce et le prix avant de commander

Remarque de l'estimateur:

BONJOUR,

DOSSIER GDB: 658012 GDB

DATE DE PERTE LE: *****

PARE BRISE EST: CASSER

REQUÊTE REÇUE CHEZ GDB LE: 15-04-2026

DATE VUE: 20-04-2026

RECHERCHE I # CAR PART

TAUX HORAIRE SAAQ

STATUT = VGA

NOM DE L'ÉVALUATEUR = ERIC LAGRANGE #001274 GAA TEL: 514-636-9115 EXT: 704

KILOMETRAGE FOURNIT SAAQ

Vendeurs de pièces

LKQ-Keystone-Quebec - List Price
914 Route Kennedy
Pintendre QC G6C 1A5
(800) 349-5850 (Travail)
258B2B@LKQCORP.com

Ligne	N° pièce	Prix total
-------	----------	------------

12	e5163 VW1200173PP	331,57 \$
----	-------------------	-----------

Notes du fournisseur: iPro: Quote#:3249649; Part: Grille; Notes: (Certified - CAPA); Part Number:e5163 VW1200173PP

17	e5163 VW1230150C	498,64 \$
----	------------------	-----------

Notes du fournisseur: iPro: Quote#:3249654; Part: Hood; Notes: (Certified - CAPA); Part Number:e5163 VW1230150C

20	e5163 RAD13881	286,30 \$
----	----------------	-----------

Notes du fournisseur: iPro: Quote#:3249655; Part: Radiator; Notes:; Part Number:e5163 RAD13881

23	e5163 CND4513	150,05 \$
----	---------------	-----------

Notes du fournisseur: iPro: Quote#:3249656; Part: Condenser; Notes:; Part Number:e5163 CND4513

32	e5163 VW1249140C	88,93 \$
----	------------------	----------

Notes du fournisseur: iPro: Quote#:3249659; Part: Fender/Wheelhouse Inner Liner; Notes: (Certified - CAPA); Part Number:e5163 VW1249140C

34	VW1225165PP	264,48 \$
----	-------------	-----------

Notes du fournisseur: iPro: Quote#:3249660; Part: Radiator/Core Support; Notes: (Certified - CAPA); Part Number:VW1225165PP

Fournisseurs de pièces recyclées

Centre de Recyclage St.-Bruno Inc. - CPC TruckLine
1500, Marie-Victorin
St.-Bruno QC J3V 6B9
(450) 653-3320 (Travail)
miguel@recy.ca

Ligne	N° pièce	Prix total	Véhicule	Description	NIV
16	052348	747,99 \$	2019 Volkswagen Jetta	4DR2 patte a remplacer	3VWG57BUXKM141552
Notes du fournisseur: iPro: Quote#:3249652; Part: Headlight Assembly; Notes: Grade A; Stock Number:052348					
26	082571	213,00 \$	2019 Volkswagen Jetta GLI	CHARCOAL,GLI,4DR	3VWE57BU5KM076486
Notes du fournisseur: iPro: Quote#:3249657; Part: Fender; Notes: Grade A; Stock Number:082571					

Fournisseurs de pièces recyclées

Pieces d'autos Fernand Begin QRP Canada - CPC TruckLine
416 Rang F Begin
Saint Philibert QC G0M 1X0
paquet@fbeginauto.com

Ligne	N° pièce	Prix total	Véhicule	Description	NIV
46	24-0696-19	189,75 \$	2019 Volkswagen Jetta		3VWN57BU0KM048823
Notes du fournisseur: iPro: Quote#:3249665; Part: Strut Cartridge Assembly; Notes: Grade A; Stock Number:24-0696-19					

Fournisseurs de pièces recyclées

SP Headlights- List Price
87 Dolomite Drive
North York ON M3N 2J1
(647) 430-9393 (Travail)
support@spheadlights.com

Ligne	N° pièce	Prix total	Véhicule	Description	NIV
14	2513	800,00 \$	2024 Volkswagen Jetta	JETTA 2024 LED PROJECTOR RH RECONDITIONED - GRAD E A, INSURANCE QUALITY, CL EAN LENS, OE List Price	
Notes du fournisseur: iPro: Quote#:3249651; Part: Headlight Assembly; Notes: Grade A; Stock Number:2513					

Exclusion de responsabilité : le prix des pièces recyclées peut représenter soit le prix réel (le prix auquel le recycleur est disposé à vendre la pièce dans son état actuel) ou le prix non endommagée (le prix auquel le recycleur vendrait la pièce si elle n'était pas endommagée). En cas de doute, veuillez communiquer avec le recycleur de pièces automobiles. Certaines pièces trouvées pour ce devis peuvent être interchangeable sans être une correspondance exacte. En cas de doute, veuillez communiquer avec le recycleur de pièces automobiles.

Totaux de l'estimation

Main-d'œuvre	Unités	Taux	Sous-traitance	Montant suppl.	Totaux
Main-d'œuvre carrosserie	30.8	55,00 \$			1 694,00 \$
Main-d'œuvre peinture	19.3	55,00 \$			1 061,50 \$
Main-d'œuvre vitre	3.7	55,00 \$			203,50 \$
Main-d'œuvre, châssis	2.0	55,00 \$			110,00 \$
Main-d'œuvre mécanique	10.1	55,00 \$			555,50 \$
Montant total de la main-d'œuvre	65.9				3 624,50 \$

Totaux de l'estimation

		Taxable	3 624,50 \$
		TPS 5.0000%	181,23 \$
		TVP 9.9750%	361,54 \$
		Non taxable	0,00 \$
		Escompte avant taxes 0.00%	0,00 \$
		Total de la main-d'œuvre	4 167,27 \$
Pièces	Montant		
Pièces taxables	9 030,45 \$		9 030,45 \$
		Ajustements de pièces	0,00 \$
		TPS 5.0000%	451,52 \$
		TVP 9.9750%	900,79 \$
		Non taxable	0,00 \$
		Escompte avant taxes 0.00%	0,00 \$
		Total des pièces	10 382,76 \$
Coûts	Montant		
Matériel de peinture	1 182,70 \$		1 182,70 \$
Matériel D'Atelier	726,96 \$		726,96 \$
Autres coûts additionnels	5,22 \$		5,22 \$
Matériel de peinture:		Taxable	1 914,88 \$
- Unités de peinture: 19.3 unités		TPS 5.0000%	95,74 \$
- Taux: 61,28 \$		TVP 9.9750%	191,01 \$
- Taux max.: 99.9 unités		Non taxable	0,00 \$
- Taux supplémentaire: 0,00 \$		Escompte avant taxes 0.00%	0,00 \$
Matériel D'Atelier:		Total des coûts	2 201,63 \$
- Taux: 15,60 \$			
Total brut	Montant		
Total brut	16 751,66 \$		16 751,66 \$
		Taxable	14 569,83 \$
		TPS	728,49 \$
		TVP	1 453,34 \$
		Non taxable	0,00 \$
		Escompte avant taxes 0.00%	0,00 \$
		Total brut	16 751,66 \$
Ajustements	Montant		
Responsabilité du client			0,00 \$
		Total net de l'estimation	16 751,66 \$ CA

AVIS : TOUS DEVIS TRANSMIS PAR GROUPE DENIS BARRIAULT NE CONSTITUENT EN AUCUN CAS UNE AUTORISATION DE RÉPARATION. LE RÉPARATEUR DOIT OBTENIR LE CONSENTEMENT DE L'ASSUREUR AVANT DE PROCÉDER AUX RÉPARATIONS OU A LA COMMANDE DE PIÈCES. TOUTES ACTIONS ENTREPRISES PAR LE RÉPARATEUR SANS L'AUTORISATION DE L'ASSUREUR SERONT À LA CHARGE DU RÉPARATEUR.

Entrée d'événements d'estimation

Travail créé	4-16-2026 07:45
Estimation Commencé	4-20-2026 03:16
Estimation Imprimé	4-20-2026 03:35
Estimation Finalisé	4-20-2026 03:35
Version d'estimation	0
ID de récupération de l'estimation	1007466765





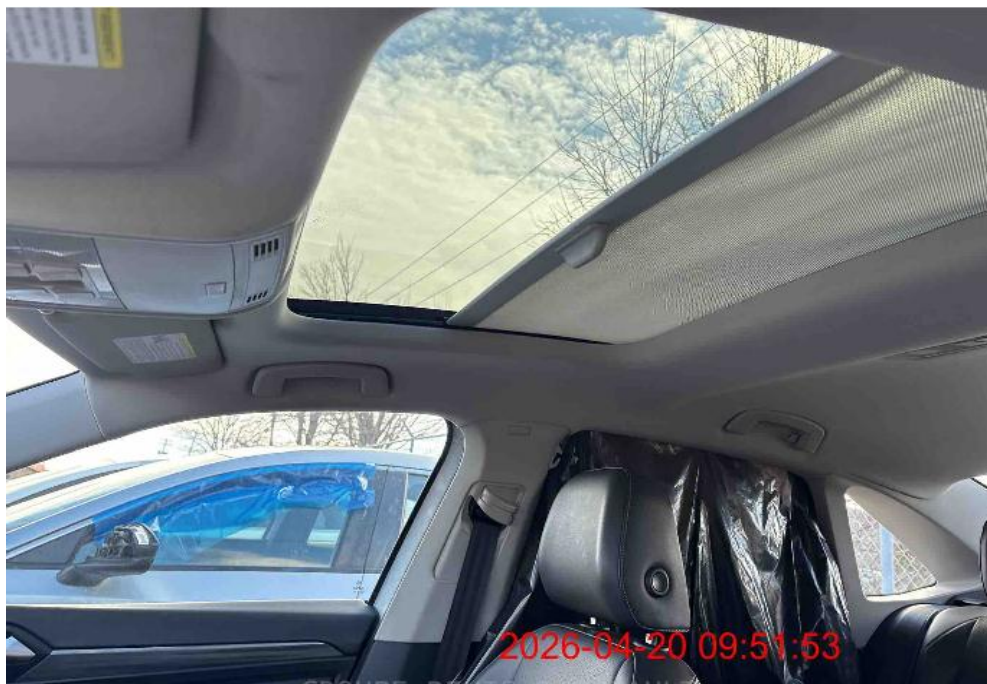

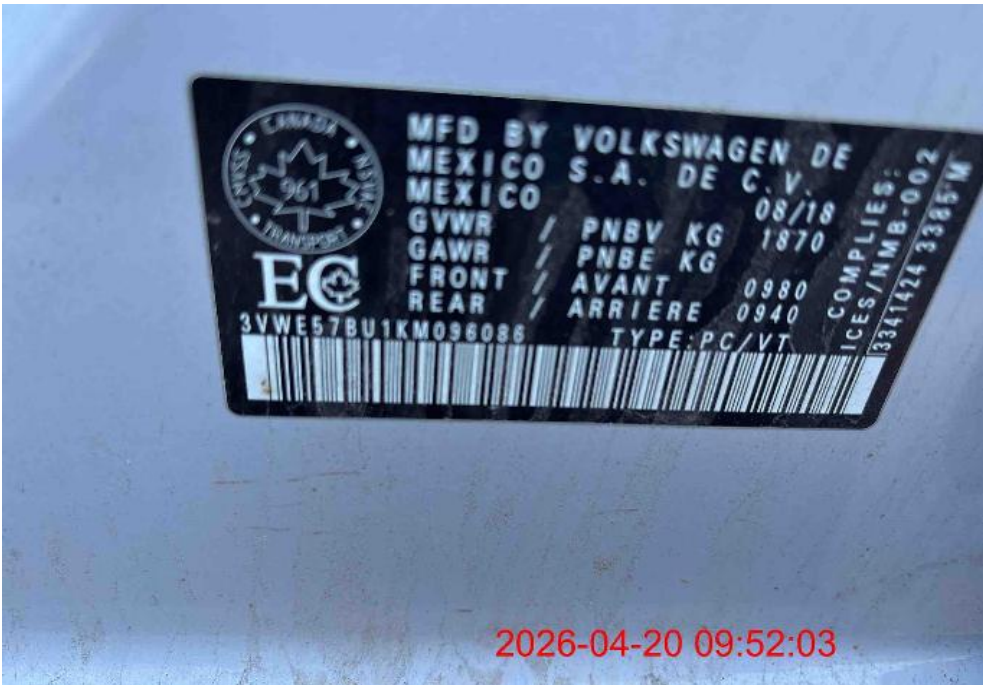



2026-04-20 09:52:22



2026-04-20 09:52:25



2026-04-20 09:52:18



2026-04-20 09:52:23







